

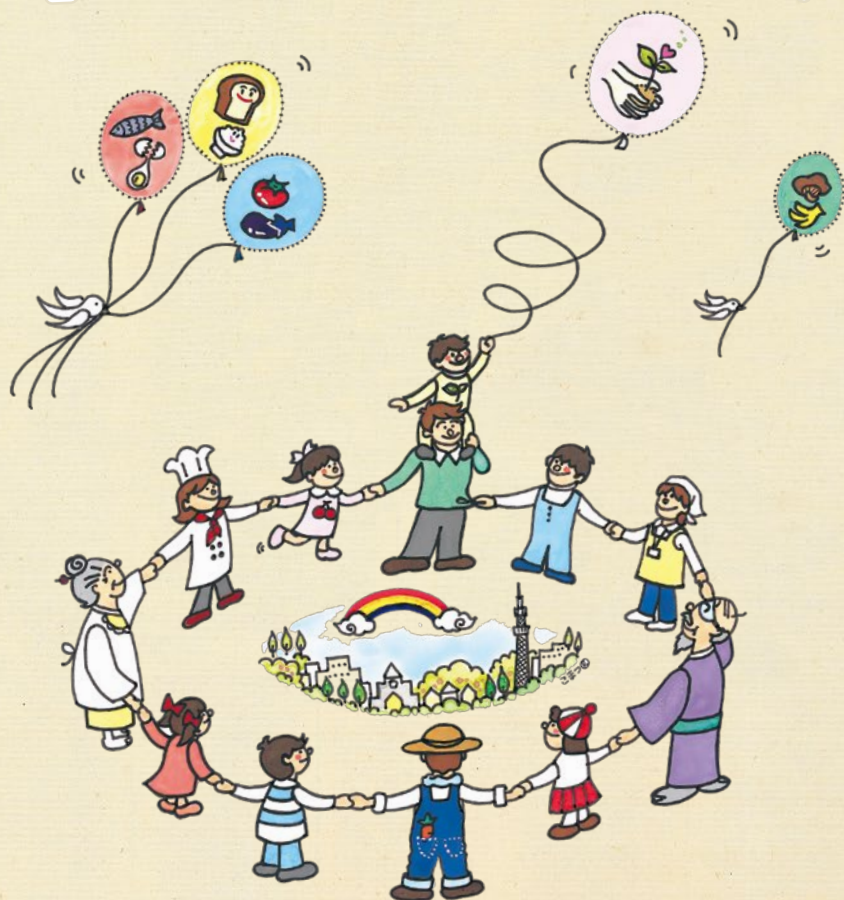

すみだらしい食育を一緒に育ててみませんか？

すみだ食育goodネット

2017



<http://すみだ食育goodネット.com/>

もくじ

● すみだ食育goodネットがめざすこと	3
● 平成29年度すみだ食育goodネット総会/新たな「墨田区食育推進計画」	4
● “夢”を語るワークショップ2017	5
● 地域力日本一	6
● すみだ街かど食堂/エコライフ講座	8
● こども商店街	9
● 災害時の食	10
● すみだ農園	11
● すみだ食育フェス2017	12
● 食育推進全国大会/環境フェア	14
● 出張講演/食育シンポジウム	15
● 食とケア	16
● 地域のまつり	17
● わたしたちが会員です	18
● 平成29年度主な活動	28
● すみだ食育goodネットの組織	29
● すみだ食育goodネットのあゆみ	30
● 入会案内	31

すみだ食育goodネット「食育の木」



食育とは（農林水産省）

「食育」とは、生きる上での基本であって、知育、徳育および体育の基礎となるべきものであるとともに、さまざまな経験を通じて「食」に関する知識と「食」を選択する力を習得し、健全な食生活を実践することができる人間を育てることです。その中には、規則正しい食生活や栄養バランスのとれた食事などを実践したり、食を通じたコミュニケーションやマナー、あいさつなど食に関する知識を身につけたり、自然の恵みへの感謝や伝統的な食文化などへの理解を深めたりすることが含まれます。



すみだ食育goodネット がめざすこと

ゆ め

すみだ食育 good ネット6つの YouME!



- 1 食育に興味、関心がある！
- 2 すこやかな食をすすめる！
- 3 食文化の継承をすすめる！



- 4 食育の情報発信と交流をすすめる！
- 5 ユニバーサルデザインの食環境をすすめる！

- 6 食の循環、環境への貢献をすすめる！



※ユニバーサルデザインとは、年齢や障がいの有無などにかかわらず「できるだけ多くの人が利用できるようなデザインにすること」をいいます。



3つの場を活かすのはあなたです！

すみだらしい
食育をつくる場

食育を通じた
出会いの場

様々な食育
活動を育む場



世代をこえ、分野をこえ、
地域をこえて「すみだらしい
食育文化」を育んでみ
ませんか!

- 会員の方は、イベント・講演会・講習会・交流会などに参加できます。
- 会員の方々が取り組む「食育活動」や、お店のPRができます。

平成29年度 すみだ食育goodネット総会

📅 平成29年5月23日

今年度は、会場をすみだ女性センターに移して開催しました。司会の久保勝久理事による開会の辞に続き、木口圭子理事長が新年度に向けて挨拶されました。議長には佐伯信郎氏が選出され、すべての議事が滞りなく承認されました。

総会後の特別講演では、元赤坂プリンスホテル総料理長土山憲幸氏をお迎えし「わが人生、和食とともに歩く」と題した講演会を行いました。長年のご経験から得た和食文化・日本料理の貴重なお話をお聞きすることができ、「皆さん、一日一回でいいですから、美味しいだしをとってみそ汁を作ってください」と締めくくられた先生の言葉をかみしめました。

最後に保健計画課より、新たな「墨田区食育推進計画」についての報告がありました。



木口理事長の挨拶



特別講演

● 新たな「墨田区食育推進計画」

平成29年6月、第3次計画となる新たな「墨田区食育推進計画」が策定されました。この計画は、これまでの区民主導による「協働の食育」の成果を踏まえて、関係者の総合力を活かして様々な分野と連携しながら、新たな取組を創造的に進める『協創の食育』へと推進していくものです。また、「平時の食育」（食育推進ネットワーク）と「災害時の食支援」（健康危機管理）の2つの視点から食育を進めていきます。



“夢”を語るワークショップ2017

📅 平成29年8月24日

平成29年6月に新たな「墨田区食育推進計画」が策定されたのを機に、その勉強会を行うとともに、goodネットの会員や関係する方々のそれぞれの夢を語るワークショップを開催しました。

第1部は「国と墨田区の食育推進の動き&ワークショップ」

まず始めに、十文字学園女子大学教授長澤伸江先生による「国の第3次食育推進基本計画」のお話、次に、墨田区福祉保健部保健衛生担当岩瀬均参事による新たな「墨田区食育推進計画」のお話をうかがいました。お話を聞いた後にはグループセッションを行い、それぞれの計画を身近に感じることが出来ました。さらに、この計画書策定にご尽力された元保健計画課職員で、食育を担当されていた秋田昌子さんが、飛び入りで熱い想いを語りました。

第2部は「“夢”を語るワークショップ」

早稲田大学大学院教授友成真一先生の進行で、『goodネットとわたし』について、それぞれが想いを語り合うワークショップをしました。みんなの想いをひとつずつ書き込んだ葉っぱ形の紙を木に張り付けると、4本の食育の木ができました。木を囲みながら、みんな笑顔で次のステップを目指そうとモチベーションもあがり、楽しく充実した一日となりました。



地域力日本一

新たな「墨田区食育推進計画」の中に地域の取組として取り上げられた児童館を中心とする2つのモデル地域の取組が4月から始まりました。墨田区北部地域の墨田児童会館では「食19会」、南部地域の立川児童館では「ひまわりカフェ」がそれぞれ誕生し、活動が開始されました。

●食19会（墨田区北部地域・墨田児童会館）

墨田児童会館を中心とした「食19会」が発足し、地域の方や good ネットメンバーが毎月19日に集まり、その取組について話し合いを進めてきました。昨年、旧向島中学校校庭にて開催された「江戸に浸かる」～隅田川森羅万象 墨に夢（寺島・玉ノ井まちづくり協議会主催）が今年も開催されることになり、食19会では協力参加することになりました。太鼓橋を渡ったら江戸時代にタイムスリップ！江戸通貨「文」にお金を変え、江戸屋台料理を楽しみ江戸の遊びを楽しむ！そんな粋な催しに地域の方々に交じって一緒に取組を楽しみました。食19会では「こども屋台」にて、当日参加の子どもたちと一緒に売り子体験をしました。みんな姉さんかぶりがとてもよく似合っていました。



江戸に浸かる 平成29年9月23日・24日

● ひまわりカフェ（墨田区南部地域・立川児童館）

新たな「墨田区食育推進計画」の策定に向けたワークショップから生まれた「ひまわりカフェ」。スタート1年目は、みんなで持ちよった軽食を囲んだにぎやかなカフェをオープンし、立川児童館を中心に毎年開催されている「立川フェスティバル」への参加に向けて、話し合いをかさねました。

7月9日、猛暑の中開催されたフェスティバルには、子どもたちを中心にたくさんの方が訪れて、とても楽しいイベントになりました。ひまわりカフェのブースでは、子どもたちが立川児童館で栽培したトマト（すみだ農園からのおすそわけ）の成長日記や、すみだの食育活動の展示を行いました。2年目以降も、さらに楽しい取組ができるよう準備をしています。



立川フェスティバル 平成29年7月9日

● すみだ街かど食堂

2016年9月に始まった「すみだ街かど食堂」は、1年以上経って活動が軌道に乗ってきました。毎月第4水曜日、キラキラ橘商店街でカレーの材料を買うのですが、お店の方とも顔なじみになり「今日はカレーの日だね！」と言われる様になりました。作るカレーは、すみちゃんカレーキラキラ版と言ったところ。なぜキラキラ版かと言うと、定番の根菜や鶏ひき肉の他、キラキラ名物のおでん材料と三善豆腐工房さんのおからも入っているからです。野菜も、春は新じゃが、夏はトマトやナス、秋はきのこをたっぷり、そして冬はカボチャやさつまいろを入れる等工夫して、皆さんに楽しんでもらっています。食後は、お誕生日の方にみんなでハッピーバースデーをうたってお祝いしますが、皆さんちょっと照れながらもニコニコ。特に高齢者の方に喜ばれています。

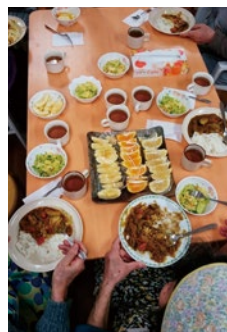

● エコライフ講座

📅 平成30年2月21日



環境保全課の依頼を受け、八広地域プラザ吾嬬の里で開催、抽選により18名の参加者がありました。講師は押上のカフェ、スマイルキッチンに加藤京子氏で「おからは産業廃棄物として捨てられているけれど、食物繊維も豊富で栄養価も高い。味も主張しすぎず、さまざまな料理に合うのでぜひ活用してほしい」と話されました。参加者からは、とても楽しく学ぶことが出来たと喜ばれ、おからの味噌が出来るのをとても楽しみにしているとのことでした。



● こども商店街

🏰 平成29年6月18日

児童館のこどもたちと地域のお店がつながって、一日だけオープンする「こども商店街」。全国大会からはじまって3回目となる今年は、会場を“すみだ青空市ヤッチャバ”に移して開催しました。



子どもたちは、この日のために、事前学習でお店の人のお話を聞き、商品をよく理解してから、のれんやポップを手作りしました。当日は、カラフルに飾りつけられたお店で、自分たちの商品の特徴を丁寧にお客様に伝え、心を込めて販売しました。ひたむきに一生懸命声を張り上げる姿に、我が子の様子を見て来ていたお母さんも感動していました。様々な経験を通して成長していく子どもたちを、地域に暮らすたくさんの人が見守ることで、街が豊かに育まれていくのを感じました。



「こども商店街」 児童館&協力店 (あいうえお順)

児童館	協力店
江東橋児童館/さくら橋コミュニティセンター/ 墨田児童会館/外手児童館/立花児童館/立川児童館/ 中川児童館/東向島児童館/文花児童館/ 八広児童館/八広はなみずぎ児童館	東あられ本舗/一軒家カフェ ikka/梅鉢屋/ 御菓子司みすゞ/CaféPOKAPOKA/かめぼん/ 埼玉屋小梅/魚八栄五郎/坂本せん餅/ Smile Kitchen/墨田さんさんプラザ/隅田屋商店/ 三善豆腐工房

災害時の食

～平時のネットワークを災害時の食支援にいかしたい!～

新たな「墨田区食育推進計画」で「災害時食支援ネットワークの構築」がリーディングプロジェクトに位置づけられ、墨田区では、食提供検討会と食支援ネットワーク検討会が開催されました。goodネットからも、この会議に様々な立場の方とともに委員として参加しました。

また、goodネットでは、これまでもいろいろなイベントに参加し、災害時の食に関する普及啓発を行ってきました。家庭での食糧備蓄が大切であることに加え、災害時には、疾病をお持ちの方、食物アレルギーのある方、妊婦、乳幼児等、食の支援を必要としている方がいることを広く知っていただくため、さらに充実した活動を行っていききたいと思います。



首都防災ウィーク
“横網町公園レスキューフェスタ”



すみだ住宅まつり2017



すみだ耐震化フォーラム2018



災害時食支援ネットワーク 会議の様子

すみだ農園キックオフ

📅 平成29年4月23日

2012年から始まったすみだ農園。年々参加者が増え、家族での参加が目立って多くなりました。カゴメ株式会社より提供されたトマト「凜々子」の苗を、一人ひとりの子どもたちが名前や絵を描いた自分の植木鉢に植えました。そのあとに、みんなで墨田児童会館前の畑に植えてつけて、たっぷりお水をあげました。残った苗は、地域の施設などにおすそわけ。goodネットのメンバーもお手伝いしながら、一緒に苗の植え付けを楽しみました。終了後、鉢を自宅に持ち帰る子どもたちは笑顔満開、とても嬉しそうでした。



すみだ農園収穫祭

📅 平成29年9月9日

墨田児童会館前の畑で収穫後、冷凍保存しておいたトマトを解凍して子どもたちが皮をむき、goodネットのお母さんたちが鍋で煮込んでジャムにしました。さらに、食育×科学れしび研究所の鹿島さん



のお話を聞きながら「お絵かきホットケーキ作り」の体験をしました。「上手にお絵かきできたかな～」子どもたちはワクワクしながらひっくりかえし、あちこちで歓



声が上がりました。試食タイムでは、自分で焼いたホットケーキにジャムをかけ、地域にパン工場があるヴィ・ド・フランスさんが「凜々子」を使って作ってくださったパンと、このイベントでつながった森永製菓株式会社のノンアルコールの甘酒とカゴメ株式会社のトマトジュースをミックスした飲み物をいただきました。お腹いっぱい！美味しい笑顔が広がりました。

すみだ食育フェス2017

食育でみんながつくる笑顔の環

📅 平成29年6月15日～18日

毎年6月の食育月間に開催している食育イベント。

新たな「墨田区食育推進計画」が策定されたことにもない、昨年までの「手間かけて すみだ食育 てんこもり」から「すみだ食育フェス」に名称を変更しました。今年は規模を少し縮小しましたが、一つ一つに手間かけて笑顔あふれるイベントとなりました。

● ランチタイムセレモニー

いつも静かな区役所のアトリウム。でも、セレモニーが始まると、子どもたちの可愛らしい笑い声が響き渡りました。今年はずま幼稚園と東駒形保育園の子ども達が、歌や踊りを披露してくれました。また、ちっちの紙芝居「いのちのいのち」やすみだ水族館によるクラゲの生態のお話は、子どもたちだけでなく、スタッフも釘付けになりました。地元の方による「かつぼれ」・「フラダンス」の踊りも華やかで素敵でした。子どもたちは、フラダンスの手振りを真似て、一緒に踊っていました。そんな様子を、区役所に来られた方々もほほえましく見られ、自然と笑顔になっていました。



● 展示

今年から食育イベントは内容が展示中心に様変わりし、墨田区役所1階アトリウムすみだリバーサイドホールギャラリー&会議室にて行われました。地域団体、NPO、企業、教育関係、国、区などから多くの展示参加があり、それぞれの食育の取組がわかりやすく見やすく工夫されていました。担当者のついた展示前では楽しい会話が弾んで、地域交流の場となりました。また『みんなでつくる「手洗いうちわ」展』では、子どもたちが描いた楽しいうちわのイラストに、思わずほっこりする風景がありました。最終日の土曜日には、展示見学が授業の一環となった大学生が多数見学に見え、大盛況となりました。今年もアンケートにご協力いただいた方々には、企業等の協賛の品をお渡しし、喜ばれました。



● 実施報告会&交流会

📅 平成29年7月18日

すみだ食育フェス2017を締めくくる“実施報告会&交流会”がすみだリバーサイドホール2階イベントホールで開催されました。

開始直前の激しい雷雨と雹にビックリ！それにも関わらず、関係の皆さんが集まって下さいました。食育フェスにご参加くださった方々からそれぞれご報告をいただき、食育への想いが一段と伝わるあたたかい報告会でした。終了後は交流会を楽しみました。

第12回 食育推進全国大会 in おかやま

平成29年6月30日～7月1日

展示内容は何にしよう？と、みんなで考え、作成し、準備をして現地に展示品を送る手続きをすませて～いざ岡山へ！東京駅に集合し、朝一番の新幹線で岡山入り。休む暇なく会場に直行し展示の準備。おそろいのオレンジTシャツを着て、元気にお客様をお迎えました。今回は、『地域力日本一』をテーマに、新たな「墨田区食育推進計画」の策定に向けたワークショップ発表会の様子などを展示しました。墨田区の議員さんが駆けつけてくださり感激しました。すみだの全国大会でつながった企業さんもブースにおいでくださり、旧交を温めました。



環境フェア

平成29年6月24日～25日

すみだリバーサイドホールで開催された環境フェア（主催：すみだ環境フェア2017実行委員会・墨田区）に参加しました。goodネットは『あら不思議！フルーツでお絵かき』と題して、goodネットの理事で食育×科学れしび研究所の天野さんを中心にワークショップを行ないました。フルーツの酸と卵白の弱アルカリの反応を利用して絵を描くと、あら不思議！色が変わって絵が浮き出てきました～。多くの親子連れが楽しみました。



新座市民総合大学 健康増進学部 食育推進学科にて 「すみだの食育」の紹介

埼玉県新座市保健センターの依頼を受け、新座市民総合大学 健康増進学部 食育推進学科の授業を、7月29日と9月2日の2日間、元墨田区保健計画課職員秋田昌子氏とすみだ食育推進リーダー等が担当することになりました。会場の十文字学園女子大学には、現在墨田区で食育を担当している職員も含め総勢17名という

大人数でうかがい、1日目は「地域・人・まちを育む食育～すみだ食育推進リーダーが語る食育の魅力～」、2日目には「食育でかなえる私の“夢”体験」というテーマで、寸劇を交えて楽しくお話をしてきました。受講生の皆さんは寸劇仕立てに驚かれた様子でしたが、私たちが語る食育への想いに熱心に耳を傾けてくださいました。「すみだの食育」をすみだらしくお伝えできたらと、ドキドキワクワクしながら準備をし



ましたが、その過程こそが貴重な経験となり、私たちも大変楽しい想いをいたしました。

食育シンポジウム

🏰 平成30年3月3日

第12回食育シンポジウム（主催：NPO法人キッズエクスプレス21実行委員会）が、すみだリバーサイドホールにて開催されました。このシンポジウムは、全国規模で行われる保育園や幼稚園の食育コンテストの大会で、各賞発表・授与式が行われました。入賞した団体の食育事例発表は、あらためて食育活動の良さに気づく機会となりました。基調講演では「家庭と連携した離乳食の進め方」のテーマで、管理栄養士太田百合子氏から楽しく貴重なお話がありました。goodネットは会場内に展示参加し、冊子やgoodネット新聞「食育の芽」を配布し、すみだ食育goodネットを紹介しました。



高齢者口腔ケア教室

📅 平成29年9月27日

曳舟文化センターで開催された「高齢者口腔ケア教室」に、公益社団法人東京都向島歯科医師会からの依頼を受け、協力しました。教室は「高齢者のフレイル」の予防が大きな目的です。健康長寿の3つの柱「栄養・運動・社会参加」を基本とし、今年は新たに三信化工株式会社に加わって、5つのブースを設けました。受講者は各ブースを回り、楽しみながら学べる体験の場となりました。



フレイルについて講義をする
東京都向島歯科医師会副会長の
大久保勝久先生



歯科医師による健^{けんこう}口チェック・
指導



goodネット：摂食・嚥下に関する
クイズ&パタカラ体操



株式会社明治：低栄養予防及び
とろみ調整食品の紹介



三信化工株式会社：使いやすい
食器の紹介・体験



高齢者支援総合センター：フレ
イルの予防

地域のまつり

すみだの食育の普及啓発と地域交流をはかり、地域のいろいろなまつりに参加し、すみちゃんカレーや東日



すみだまつり

本大震災復興支援として石巻の魚缶詰の販売などを行いました。

“はばたき・みつばち・こうめまつり”では、「食とケア」のテーマで出展し、とろみ調整食品や使いやすい食器の紹介・体験を行ないました。おおくぼ歯科医院の大久保先生にお口の相談コーナーを担当していただき、舞台発表時



はばたき みつばち こうめまつり

間には、メンバー全員舞台上がり、パタカラ体操を会場の皆さんと一緒に元気に楽しみました。

歯・口の健康フェスティバル

📅平成29年6月7日

6月の歯と口の衛生週間にちなみ、曳舟文化センターで行われました。株式会社明治のご協力を得て、とろみ調整食品のご紹介をしました。とろみ体験された高齢者の方は、誤嚥の対策として参考になったとの感想があり、若いお母さん方には離乳食にも使えるものとして喜ばれました。年々普及が進んでいます。

わたしたちが会員です

～お店・企業・団体～

平成30年3月31日 現在



食育に関する活動を行っている、食育を応援したい区民、地域団体、NPO、事業者、企業、大学、区の関係者が参加して「すみだらしい食育文化」を育むまちづくりを目指しています。食育に関心や興味がある様々な方々が会員になっています。

みどり 正会員 オレンジ 後援会員

株式会社アイエスゲート

人と環境にやさしい微酸性電解水、バイオ洗剤の取り扱いを行なっています。
衛生面から、食の安全・安心を提供いたします。

食の安全・安心は
衛生管理から



〒131-0045 東京都墨田区押上2-20-2-401
TEL 03-5879-4527 FAX 03-5879-4528
【営】9:00～18:00
【休】土・日・祝
<http://clean-gate.com/>

アサヒグループホールディングス株式会社

アサヒグループは「食の感動（おいしさ・喜び・新しさ）」を通じて、世界で信頼される企業グループを目指す」をビジョンに掲げて事業を展開しています。食に関するイベントなども実施しています。



〒130-8602 東京都墨田区吾妻橋1-23-1
TEL 03-5608-5112
【営】9:00～17:30 【休】土・日・祝
<http://www.asahigroup-holdings.com/>

アターブル松屋フードサービス

墨田区役所1階食堂

墨田区役所1階食堂では、毎週金曜日に墨田区内の学校給食レシピをもとに、学校給食メニューを提供しております。



〒130-0001 墨田区吾妻橋1-23-20 墨田区役所1階
TEL 03-5608-1600 FAX 03-5608-1601
【営】8:00～17:30(ランチタイム11:00～14:00)
【休】土・日・祝

株式会社アルフォ

区内小中学校の給食で発生する調理くずや食べ残し等の生ごみを、飼料原料にリサイクルしています。



〒100-0014 東京都千代田区永田町2-4-3
永田町ビル9階
TEL 03-5157-2300
FAX 03-5157-1889
<http://www.alfco.co.jp>

石窯パン工房 KAMEYA

パンを通じた食文化の提供を、すみだの食育活動と共に取り組んでいます。



〒131-0033 東京都墨田区向島3-39-8
TEL 03-3625-2201 FAX 03-3625-2201
Eメール pan@kameya-group.com
【営】6:30～19:00
【休】月・火
<http://kameya-group.com/>

海老寿司

釣り好きのお客様、お子様に魚のおろし方、調理方法、保存の仕方などを年に数回、ご指導させていただいております。



〒131-0045 東京都墨田区押上1-51-6
TEL 03-3612-1800
【営】平日 17:00～22:00 休日 12:00～22:00
【休】水曜日

おいしいワカメの寿物産株式会社

食は命を育む大切なもの。寿は、美味しさと健康とともに、こだわりのワカメや海産物等を全国にお届けしております。



〒370-0046 群馬県高崎市江木町185
TEL 0120-114738 店舗TEL 027-324-1155
FAX 0120-474438
【営】電話受付 8:30～18:30(定休:日曜・祝日)
店舗営業 9:00～18:00(年中無休)
<http://e-kotobuki.co.jp/>

大江戸ヤッサン一座の 紙芝居有限責任事業組合紙芝居師ちっち

これぞ下町大衆文化・自転車の紙芝居屋参上！食育はじめ大切なことこそオモシロク 双方向参加型のち輝く紙芝居。



TEL 080-5174-3524 FAX 03-3618-9760
Eメール chicchinokami481@yahoo.co.jp
<http://yassan-ichiza.tk/> ブログ「ちっちの紙芝居」で検索

おおくぼ歯科医院

食品による窒息事故で亡くなる方は交通事故で亡くなる方より多くなっています。その多くが高齢の方です。食べる機能を知っていただき、安心安全な食生活をおくれるようにお手伝いいたします。



〒131-0046 東京都墨田区京島3-10-10 2階
TEL/FAX 03-3618-6480
【営】月～金 9時30分～午後1時、午後2時30分～午後7時
土 9時30分～11時30分
【休】日・祝

押上 よしかつ

東京都産の江戸東京野菜をはじめとした食材を通じ、東京の農業・食・環境・文化の大切さを考えます。



取り扱っている江戸東京野菜の一部です

〒130-0002 東京都墨田区業平5-10-2
TEL 03-3829-6468 FAX 03-3829-6468
【営】17:00～24:00 22:30入店終了
日・祭のみランチ11:30～14:00あり
日・祭の夜営業は予約がある場合のみ
<http://gourmet.suntory.co.jp/shop/0X00032167/>

男の料理教室「すみだ食遊会」

毎月、地域で美味しい料理を学び、楽しく懇談している自主グループです。また、すみだの食育活動にも積極的に取り組んでいます。



<http://blog.goo.ne.jp/shokuyuukai>

花王 株式会社

食事の改善や運動の継続はとても大変。花王では、楽しく実践できる健康活動を応援しています。



〒131-8501 東京都墨田区文花2-1-3
花王 消費者相談室
TEL 0120-165-690 FAX 03-5630-9380

カゴメ株式会社 東京支店

「自然を、おいしく、楽しく。KAGOME」をモットーに野菜を通じて食育活動をおこなっています。



〒103-8462 東京都中央区日本橋蛸殻町1-24-11
TEL 03-6667-1771 FAX 03-6667-1990
【営】9:00～17:30
<http://www.kagome.co.jp/>

感性とコラボレーション研究会

「いのち」から考える感性を掘り起こしたいという想いから「トラさんが生きた!みんなも生きた!」をテーマに、小学校、中学校等で「いのちの授業」を行っています。



Eメール 44g@ams.odn.ne.jp

kitchen KAMEYA 洋食館

食を通じて、より多くのお客様がコミュニケーションを図る場としてご利用いただけるように努力しております。



〒131-0043 東京都墨田区立花2-1-11
TEL FAX 03-3619-0547
【営】ランチ11:00～15:00 ディナー17:00～21:30
【休】毎週月曜

NPO法人キッズエクスプレス21

幼児を対象とした食育キャンペーン・食育コンテスト・食育シンポジウム毎年実施! 食育情報誌『いただきます ごちそうさま』の発行(年4回季刊)



〒104-0042 東京都中央区入船3-2-7 第2明治ビル6階
TEL 03-3553-1935
【営】平日 10:00～17:00 【休】土・日・祝
<http://kids21.or.jp>

子供向け食育ボランティア団体 キッチンの科学プロジェクト(KKP)

科学と食を融合させた子供向け食育ワークショップ。学校・科学館・企業等との出前授業を通じ、科学実験・料理教室・講演を展開しています。



〒113-0034 東京都文京区湯島3-33-8 504
TEL 080-5374-8531
<http://ameblo.jp/kkp2013>

錦糸町駅ビル内科クリニック

内科診療が中心です。幼児の親の食育を指南する「こどもの健康を応援する会」のレクチャー受付窓口も実施。



〒130-0022 東京都墨田区江東橋3-14-5 テルミナ6階
TEL 03-3633-0261
【営】10:00~13:00 15:00~19:00(土曜18:00)
【休】木曜・日曜・祝日

コスモスッキングサロン

食育活動の一環として、高齢者や在在外国人の方と地域コミュニケーションを取り、調理実習を2ヶ月に一回やっています。



〒113-0031 墨田区墨田2-23-2
TEL 03-3619-6714

有限会社 坂本せん餅

国産一等米を使用した煎餅、店頭での焼団子やおはぎ、蒸籠蒸かしの赤飯など、全て手作りで安心安全な製品を提供しております。



〒131-0032 東京都墨田区東向島5-8-3
TEL 03-3611-2275 FAX 03-3611-2353
【営】9:00~20:00 【休】月曜日
Eメール info@sakasen.jp
<http://sakasen.jp/>

さくら橋コミュニティセンター

向島にある児童館です。子供たちと、米づくり体験などの農業体験や、地域の商店とのコラボによるこども商店街などの活動を行っています。



〒131-0033 東京都墨田区向島2-3-8
TEL 03-3623-2181 FAX 03-3623-2182
【営】月~金 9:00~20:00 土・日 9:00~19:00
【休】月1回館内整理日(不定) 12月29日~1月3日
<http://fukushi.unchusha.com/sakurabashi/>

有限会社 佐々木栄五郎商店 さかなやえいごろう 魚八栄五郎

足立市場で仕入れた新鮮な魚を中心に手作りを大切にしてお弁当とお惣菜のお店です。二階では、1日1組限定のご宴会も承っております。



〒131-0032 東京都墨田区東向島5-12-7
TEL 03-3610-9552 FAX 03-3610-9552
【営】10:00~19:00
【休】日曜・祝日

サンエー株式会社

私たちは、「食は命の元」と考えています。これからもお客様に心より満足していただき、より健康になって頂けるお食事作りに真摯に取り組んで参ります。



〒130-0001 東京都墨田区吾妻橋2-11-5
TEL 03-5619-5600
FAX 03-5619-3636
(ご注文受付時間)月曜から金曜まで9:00~17:00
※お弁当の配達・ケータリングは、土日祝日も承ります。
<http://www.azumabashi-bizen.co.jp/>

三信化工株式会社

うつわを通じ、和食と文化・環境を切り口とした食育プログラムを小・中学校で展開しています。



〒105-0004 東京都港区新橋2-12-11 新橋27MTビル
TEL 03-3539-3424 FAX 03-3539-3447
【営】9:00~17:30
【休】基本、土曜・日曜・祝祭日
<http://www.sanshin-kako.co.jp/>

下町人情キラキラ橘商店街

変わりゆく墨田で昭和レトロのたたずまいを醸し出すこの京島地域において、時代は変われども下町人情を大切に地域の皆さまとともに歩むキラキラ橘商店街です。どうぞよろしくお願いたします。



〒131-0046 東京都墨田区京島3-49-1
TEL 03-3612-2258 FAX 03-3612-2258
<http://kirakira-tachibana.jp/>

十文字学園女子大学 長澤研究室

食で育む、食でつながるすみだの食育。その推進力となる様々な立場の人の育成や住民の健康づくりを、食の専門家としてサポートしています。



〒352-8510 埼玉県新座市菅沢2-1-28
TEL 048-260-7724(研究室直通)
FAX 048-478-9367(総務課)

食育×科学 れしぴ研究所

科学を通じて「食」の大切さを伝える食育活動を行っています。



連絡先: recipe.ken3@gmail.com
【アメブロ】<http://ameblo.jp/recipeken2016/>
【Facebook】<https://www.facebook.com/reshipiken/>

一般社団法人 すこやか食育エコワーク

食事・運動・環境・地域の視点から、みんなが元気になる活動をサポートします。



〒183-0034 東京都府中市住吉町2-30-73-606
Eメール info@shokueco.jp
<http://www.shokueco.jp/>

Smile Kitchen スマイルキッチン

お客様に笑顔になって頂くためにおからや豆乳等のからだに優しい食材を取り入れ真心込めたお料理をお出しております。



〒131-0045 東京都墨田区押上1-27-1-1F 西側
TEL 080-6580-6165

【営】土日月 12:00~17:00(LO16:00)
18:30~22:00(LO21:00)

火 金 12:00~18:30(LO18:00)

【休】水・木

<http://smilekitchen.ciao.jp/>

株式会社 スマイルフーズ

自家製マヨネーズを作り昔ながらの懐かしい味のポテトサラダ他各種サラダを保存料無しで製造卸しています。



〒130-0003 東京都墨田区横川4-1-9
TEL 03-5637-8471 FAX 03-5637-8472

【営】11:00~16:00

【休】日曜・祝日

すみだ青空市ヤッチャバ

農産物を介して人をつなげ、人を介して地域をつなげるべく、生産者と消費者を繋ぐ青空市をしています。



〒131-0046 東京都墨田区京島1-1
TEL 080-3486-8345

【営】土曜

【休】平日、日曜

<https://www.facebook.com/yacchaba/>

すみだインターナショナル

92年より継続中の「世界の家庭料理」講習会は老若男女を問わず参加でき、楽しみながら世界を広げることができます。



〒131-0045 東京都墨田区押上2-19-18
TEL 03-3622-1048 FAX 03-3622-1048

【会場】江東区総合区民センター他

【活動日】☆「世界の家庭料理」講習会(2ヶ月に1回)

奇数月 日曜日午前11時~14時半

☆親子料理教室(不定期)

すみだ水族館

すみだ水族館は、いきものの展示や給餌プログラムを通じて、食について思いを巡らせるお手伝いをさせていただきます。

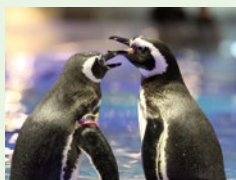

〒131-0045 東京都墨田区押上1-1-2
東京スカイツリータウン・ソラマチ5F・6F
TEL 03-5619-1821

【営】9:00~21:00(最終入場20:00)

【休】年中無休(施設点検等により臨時休業あり)

<http://www.sumida-aquarium.com/>

すみだ地域栄養ネットワーク

給食施設の管理栄養士や調理師などが中心になって食の専門性を生かした地域のつながりを目指しています！



〒130-0012 東京都墨田区太平3-20-2
賛育会病院 TEL 03-3622-9191(代表)

FAX 03-3623-9736

株式会社 隅田屋商店

5つ星お米マイスターとして出前授業を始め、海外へも炊飯教室を行い、ご飯を通した食育を展開しております。



〒130-0005 墨田区東駒形1-6-1
TEL 03-3626-1135 FAX 03-3626-1130
【営】午前9時から午後6時
【休】日曜日・祝日
<http://sumidaya.jp>

株式会社 駿河屋

幸せな生活には、幸せな住まいがあり、健康と笑顔が大切。駿河屋は「住」から発信し、「衣」「食」全ての質的向上を目指した建設会社です。



〒131-0033 東京都墨田区向島1-24-16 1階
TEL 03-5637-1179 FAX 03-5637-1180
Eメール info@surugaya-life.jp
【営】9:00～18:00 【休】日曜・祝日・第2、第4土曜日
<http://www.surugaya-life.jp>

そばの里 みつまさ

食べ物を提供する団体、墨田区食品衛生協会では安全な食べ物（食中毒を出さないこと）に全力で取り組んでいます。



〒130-0022 東京都墨田区江東橋4-20-4
TEL 03-3631-5850 FAX 03-3631-0294
【営】平日 11:00～15:00 / 17:30～21:00
日曜 11:00～17:00 【休】不定休
<http://www.mitsumasa-teuchi.com>

株式会社 地域力活性化研究室

各種コミュニケーション事業の企画、計画、実施、運営の業務を行っています。



〒105-0021 東京都港区東新橋2-4-6
パレットシエナ7階
TEL 03-5408-1019 FAX 03-5408-1015
【休】土曜・日曜・祝日

一般社団法人 つむぎや

被災地の食材を区内で販売したり、高知県の漁村の未利用魚を、区内事業者と連携して商品開発するなどの活動を行なっています。



〒162-0831 東京都新宿区横寺町30番地 神楽坂よこみちテラス201
TEL 090-8816-8129
【営】特になし 【休】土曜・日曜・祝日
<https://www.facebook.com/TUMUGIYA>

NPO法人 てーねん・どすこい倶楽部

様々なボランティア活動の他、料理教室や食育講座の開催、施設で会食支援など、幅広い活動をしています。



〒131-0032 東京都墨田区東向島1-17-8 2F
TEL 03-5631-2577 FAX 03-5631-2578
【営】平日 10:00～16:00
<http://members2.jcom.home.ne.jp/tehdendosukoiclub/>

東京ガス株式会社 東部支店

東京ガスは、調理を通じて、子どもの「食の自立」と「五感の育成」をお手伝いします。



〒135-0003 東京都江東区猿江2-15-5
<http://home.tokyo-gas.co.jp/shoku/shokuiku/>

公益社団法人 東京都向島歯科医師会

地域住民の皆さまのお口の健康と食べる機能を守るために、墨田区と協力して様々な事業を行っています。



〒131-0032 墨田区東向島5-9-17
 TEL 03-3611-5947 FAX 03-3614-7394
<http://mukoujima8020.jp/>

東京ビジネスサービス株式会社

「レトルトすみちゃんカレー」の販売等をおこなっています。



〒160-0023 新宿区西新宿6-14-1
 新宿グリーンタワービル8F
 TEL 03-3344-6033 FAX 03-3344-7201
<http://www.tbs-net.co.jp/>

特定非営利活動法人とらいあんぐる すみだ花工房

「おいしく食べて元気になるプログラム」バランスの良い食事を皆で一緒に食べる事が、日々の豊かさにつながります。



〒131-0031 東京都墨田区墨田2-16-5 1F
 TEL 03-3619-3187 FAX 03-3616-6482
<http://www.triangle.or.jp/>

肉の山平や

区民の皆様に安全安心の食肉をご提供させて頂く事に、社員一同取り組んでおります。



〒131-0041 東京都墨田区八広3-6-3
 TEL 03-3617-4129(事務所) 03-3611-0298(店)
 FAX 03-3612-0298
 【営】9:00~19:00 【休】日祝
<http://yamahiraya.com/>

フレンドリープラザ 墨田児童会館

子どもたちと、各種野菜の栽培、食育体験ツアーなど食育推進活動をしています。



〒131-0031 東京都墨田区墨田2-30-15
 TEL 03-3614-7141 FAX 03-3614-7095
 【営】月~金 9:00~20:00 土・日・祝 9:00~19:00
 【休】月1回 館内整理日(不定)12月29日~31日・1月1日~3日
<http://fukushi.unchusha.com/sumida/>

文花中地区青少年育成委員会

文花中学校の花壇を畑にして、子ども達と一緒にさつま芋や野菜づくりをし、収穫を行っています。



〒131-0044 東京都墨田区文花1-22-7 文花中学校内
TEL 03-3619-4446(田口)
FAX 03-3616-6630(田口)
Eメール taguch23@infoseek.jp

有限会社 三善豆腐工房

小学校での豆腐づくりの体験教室を行い、また毎年10月には君津市の大豆畑で枝豆収穫体験会などを開催しています。



〒131-0046 東京都墨田区京島3-22-11
TEL 03-3613-1088
【営】12:00~19:00 【休】日曜
<http://umai-toufu.com/>

株式会社 やおきん

時代を越えて親しまれている懐かしい菓子など遊び感覚あふれる楽しいお菓子の企画から販売までをトータルにプロデュースしております。



埼玉県八潮市大曽根 1606-1
TEL 048-997-3308 FAX 048-994-1310
【営】8:30 ~17:30
【休】土・日・祝
www.yaokin.com

株式会社 平和堂

事務用品・事務機器・オフィス家具の事なら何でもご相談ください。みなさまとのつながりから、地域の活動を応援しています。



〒130-0011 東京都墨田区石原1-29-15
TEL 03-3625-4040 FAX 03-3625-8975
【営】9:00~17:00 【休】土・日・祝
<http://www.sumida-heiwado.jp/>

株式会社 明治 関東支社 コミュニケーション課

食の「大切さ・楽しさ」「バランス」「安全・安心」を乳製品や食材を通して楽しく学ぶセミナーを実施しております。



〒136-0075 東京都江東区新砂1-2-10
TEL 03-5677-6027 FAX 03-5677-6050
Eメール takaki.abe@meiji.com
【営】9:00~17:40 【休】基本的にも土・日・祝
<http://www.meiji.co.jp/meiji-shokuiku/>

山崎製パン株式会社

サンドイッチ教室を通じて、「つくることの楽しさ、食べることの大切さ」や「バランスの大切さ」「朝食の大切さ」をお伝えしています。



〒101-0032 東京都千代田区岩本町3-10-1
TEL 03-3864-3228 FAX 03-3864-3029
【営】8:15~17:15 【休】土・日・祝
<http://www.yamazakipan.co.jp/>

公益財団法人ライオン歯科衛生研究所

歯・口が健康であることで、美味しく食べられます。私達は、歯・口の健康支援から食育活動に取り組みます。



〒130-8644 東京都墨田区本所1-3-7
TEL 03-3626-6480 FAX 03-3626-4182
<https://www.lion-dent-health.or.jp/>

株式会社 ルネサンス

保育園、幼稚園、小学校などへの食育出前授業や、区民のための「お笑い食育ライブショー」「食育ウォークラリー」など、楽しみながら学べる仕組みを実践しています。



〒130-0026 東京都墨田区両国2-10-14 両国シティコア
TEL 03-5600-5451(地域健康営業部 新谷)
FAX 03-5600-8898
【営】9:30~18:30 【休】土・日・祝
<http://www.s-re.jp/>

ワーカーズコープ東京東部事業本部

乳幼児から高齢者まで、幅広いケアのお仕事を行っています。利用者と共に農業体験や食育講座を開催し、都市と農村を繋げ、都会に暮らす人々が食や一次産業の大切さを学び取り組みを行っています。



〒120-0025 東京都足立区千住東2-20-10熊谷ビル2F
TEL 03-6806-1567 FAX 03-6806-1568
【営】9:00~18:00
【休】日曜・祝日・8月13日~15日 / 12月29日~1月4日
<http://www.roukyou.gr.jp/>

早稲田大学 社会連携研究所

すみだの食育と大学の資源を結び「食で人を育て、地域を元気にする」連携の新しいモデルを創造しています。



〒169-8050 東京都新宿区西早稲田1-6-1 9号館 967
TEL 03-5286-2179
【営】9:30~17:00
【休】土・日・祝
<https://www.waseda.jp/inst/cro/other/2017/03/31/3171/>

和のごはん みかづき

4年前~始まった料理教室も昨年は14回開催。日本料理について気軽にお客様と話せるようになりました♪



〒130-0012 東京都墨田区太平3-8-9
TEL 03-3624-1477 FAX 03-3624-1477
【営】[ランチ] 土・日・祝 11:40~14:30(L.O.14:00)
火~金 12:00~14:00 売り切れまで。
定食 健康弁当(お持ち帰り可、配達可)の提供になります。
[夜の部] 月・水~土 18:00~23:00(L.O.21:30)
火・日・祝 18:00~22:30(L.O.21:00)

【休】不定休日あり
料理教室 <https://chefgohan.gnavi.co.jp/cookingclass/detail/g876100/g876100.html>





平成29年度 すみだ食育goodネット 主な活動

実施月	主な内容
平成29年4月	<ul style="list-style-type: none"> ●「ひまわりカフェ」参加 ●食育イベント説明会 ●「食19会」参加 ●「すみだ農園キックオフ」支援 ●「すみだ街かど食堂」開催
5月	<ul style="list-style-type: none"> ●「すみだ食育フェス2017 食育で みんながつくる 笑顔の環」第1回運営委員会開催 ●「ひまわりカフェ」参加 ●「食19会」参加 ●すみだ食育goodネット総会 ●活動冊子発行 ●「すみだ街かど食堂」開催
6月	<ul style="list-style-type: none"> ●「すみだ食育フェス2017 食育で みんながつくる 笑顔の環」第2回運営委員会開催 ●「歯・口の健康フェスティバル」での食育普及啓発活動 ●「ひまわりカフェ」参加 ●「すみだ食育フェス2017 食育で みんながつくる 笑顔の環」開催 ●「食19会」参加 ●「すみだ環境フェア2017」での食育普及啓発活動 ●「すみだ街かど食堂」開催 ●「第12回食育推進全国大会(岡山市)」での食育普及啓発活動
7月	<ul style="list-style-type: none"> ●「第12回食育推進全国大会(岡山市)」での食育普及啓発活動 ●「立川フェスティバル」参加 ●食育イベント すみだ食育フェス2017実施報告会&交流会開催 ●「食19会」参加 ●「すみだ街かど食堂」開催 ●「新座市民総合大学」食育講演
8月	<ul style="list-style-type: none"> ●「食19会」参加 ●「“夢”を語るワークショップ2017」開催 ●「すみだ街かど食堂」開催 ●第8号食育の芽 発行
9月	<ul style="list-style-type: none"> ●「新座市民総合大学」食育講演 ●「すみだ農園収穫祭」支援 ●「首都防災ウィーク 横網町レスキューフェスタ」での食育普及啓発活動 ●「食19会」参加 ●「江戸に浸かる～隅田川 森羅万象 墨に夢」参加 ●「高齢者口腔ケア教室」支援 ●「すみだ街かど食堂」開催
10月	<ul style="list-style-type: none"> ●「第42回すみだまつり・第47回こどもまつり」での食育普及啓発活動 ●「第27回すみだ住宅まつり」での食育普及啓発活動 ●「食19会」参加 ●「すみだ街かど食堂」開催 ●「さんさんプラザまつり」での食育普及啓発活動 ●「ステップ学級調理実習&カルタ会」支援
11月	<ul style="list-style-type: none"> ●「はばたき・みつばち・こうめまつり」での食育普及啓発活動 ●「食19会」参加 ●「すみだ街かど食堂」開催 ●第9号食育の芽 発行

実施月	主な内容
12月	<ul style="list-style-type: none"> ●「秋田昌子さん感謝の会」開催 ●「吉良祭・元禄市」での食育普及啓発活動 ●「食19会」参加 ●「すみだ街かど食堂」開催 ●「ステップ学級調理実習」支援
平成30年1月	<ul style="list-style-type: none"> ●「食19会」参加 ●「すみだ街かど食堂」開催 ●第10号食育の芽 発行
2月	<ul style="list-style-type: none"> ●「食19会」参加 ●エコライブ講座「食育体験講座」担当 ●「すみだ耐震化フォーラム2018」での食育普及啓発活動 ●「すみだ街かど食堂」開催
3月	<ul style="list-style-type: none"> ●「食育シンポジウム」での食育普及啓発活動 ●「食19会」参加 ●「すみだ街かど食堂」開催

すみだ食育goodネットの組織

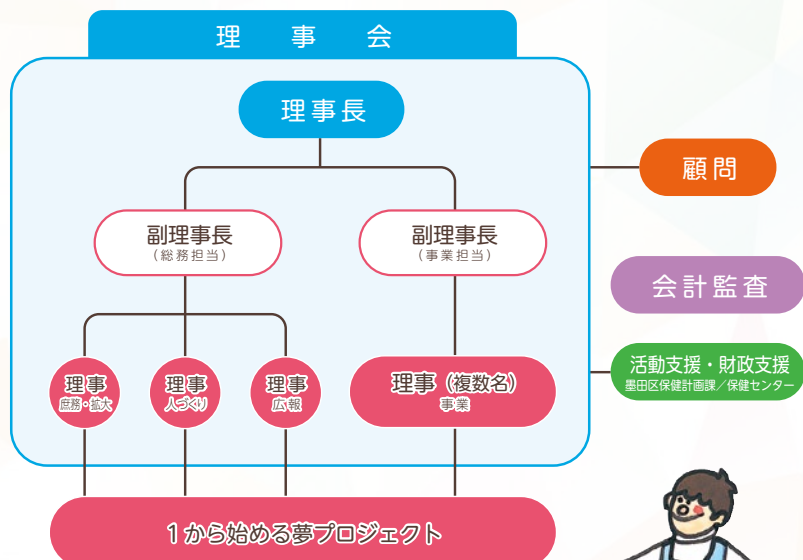

- 理事は、総会において正会員の中から選任する。
- 理事長及び副理事長は、理事の互選により選出する。
- 会計監査は2名置き、うち1名は非会員の者でなければならない。
- 理事及び会計監査の任期は2年とする。





すみだ食育goodネットのあゆみ

- 平成17年 6月 ●国は、食をめぐる様々な状況の解決に向け、食育の推進を国民運動として取り組むため、「食育基本法」を制定し、平成18年3月には「食育推進基本計画」を策定、東京都においても平成18年9月「東京都食育推進計画」を策定しました。
- 平成19年 6月 ●墨田区では「墨田区食育推進計画」を策定し、区がめざす食育を「みんなが健康でたのしい食環境を通じて豊かな人生をおくる」としました。
- 平成22年 4月 ●さらに墨田区では「みんなで作る『すみだの食育』=チャレンジプラン=(墨田区食育推進行動計画)」を策定し、協治・協働の理念のもと、「つながり」を大切に、多様な主体による創造的な取組を「区民運動」として推進することになりました。

《すみだ食育goodネットの設立》

- すみだ食育フェスティバル2009を通してつながった区民、地域団体、NPO、事業者、企業、大学等の関係者が集まり、平成22年4月「すみだ食育goodネット」を設立し、「すみだらしい食文化」を育むまちづくりを目指して食育活動をはじめました。
- 平成22年 6月 ●会員及び区民等からの電話、FAX、メール等への問い合わせに応じる受付業務(月・水・金の午後1時～午後4時：年末年始除く)、庶務・会計業務を遂行し、スムーズな運営を行うために、事務所を開設しました。
- 平成23年 5月 ●すみだ食育推進リーダーを構成員とした事業部を設け、食育に関する会員の知識・技術の向上を図り、人材を活用した地域貢献を行い、会員相互の情報交換等を行うことを目的に「リーダー研修事業部」を新設しました。
- 墨田区食育推進計画に合わせて、地域における食育の取組を推進するため「地域活動支援事業部」を新設しました。
- 平成24年 6月 ●墨田区では「墨田区食育推進計画」を改定し、区民と区の協働による計画を策定、推進体制の中にすみだ食育goodネットが位置付けられました。
- 平成24年11月 ●墨田区長より【墨田区環境改善功労者・功労団体区長感謝状】を頂きました。
- 平成25年 2月 ●内閣府が主催する食育推進評価専門委員会にて墨田区保健計画課と一緒に「すみだの食育」について活動を報告しました。
- 平成25年 3月 ●食育推進に関する市町村の実践事例調査報告書(内閣府発行)の中で紹介されました。
- 平成25年 7月 ●平成25年度食育白書(内閣府発行)で紹介されました。
- 平成27年 3月 ●「第10回食育推進全国大会すみだ実行委員会」が発足され、すみだ食育goodネットの役員も委員となり全国大会に向けた検討を行いました。
- 平成27年 6月 ●「第10回食育推進全国大会inすみだ2015」を支援しました。
●内閣府より【食育推進ボランティア表彰状】を頂きました。
- 平成28年 4月 ●会則及び組織を改定しました。
●多様な人々が集い、一緒に作って一緒に食べる“協食”の場である「すみだ街かど食堂」を開始しました。
- 平成28年 8月 ●新たな「墨田区食育推進計画」策定に向けたワークショップを支援しました。
- 平成29年 6月 ●墨田区では、新たな「墨田区食育推進計画」を策定し、区がめざす食育を「みんなが笑顔で楽しい食環境を通じて豊かな人生をおくる」とし、「協創の食育」を推進する環境づくりを進めることになりました。

すみだ食育goodネット 入会案内

✦ 会員になるには

お申し込み

入会手続き+
会費のお支払い

登録OK

ステッカー等
お届け

✦ 会員の種類と会費は (入会金500円)

会員種類	内容		年会費
正会員	本会の活動に賛同し、かつ、墨田区等において食育推進に関わる活動を行う民・産・学・官等の関係者及び個人。総会での議決権は1団体又は1人につき1票を有します。	団体	6,000円 (月額500円)
		個人	3,000円 (月額250円)
後援会員	墨田区内に限らず、本会の活動に賛同する(法人を含む。)及び個人。総会での議決権は有しません。	団体	1口 5,000円 (1口以上)
		個人	1口 1,000円 (1口以上)

平成28年4月1日から施行

※年会費は入会月からとなります。(詳しくは、すみだ食育goodネット事務局にお問い合わせください)

※団体会員とは、地域団体、事業者、NPO、企業、大学などです。登録は団体名・店名等になります。

※個人会員は個人名での登録です。団体名・店名での登録はできません。

✦ お申し込みは

「すみだ食育goodネット参加申込書」にご記入いただき、下記事務局までお送りください。ご連絡をいただければ、申込書をお送りいたします。

【すみだ食育goodネット事務局】

TEL 03-5631-7035 FAX 03-5631-7036

E-mail Shokuikugoodnet@gmail.com

※受付時間 月・水・金 <13:00 ~ 16:00>



すみだ食育goodネットとは

食は命の源です。

子どもから高齢者まで、すべての区民の「食と健康」を考えた食環境づくりに取り組み、食育に関する情報を共有し「すみだらしい食育文化」が育つまちづくりをめざしている団体です。



ロゴデザイン MASAMI DESIGN

発行月 平成30年4月
企画・編集 すみだ食育goodネット編集チーム
発行者 すみだ食育goodネット
表紙イラスト 小松玲子
デザイン・DTP 株式会社サンコー

すみだ食育goodネット
〒131-0044 東京都墨田区文花 1-32-1-101
TEL 03-5631-7035 FAX 03-5631-7036
E-mail shokuikugoodnet@gmail.com
URL <http://すみだ食育goodネット.com/>

※この活動は、区市町食育推進活動支援事業費補助金を活用して取り組んでいます。